An der Holzecke 25

3-Raum-Wohnung 4. Obergeschoss links

Gesamtfläche: **ca. 61,25 m²**

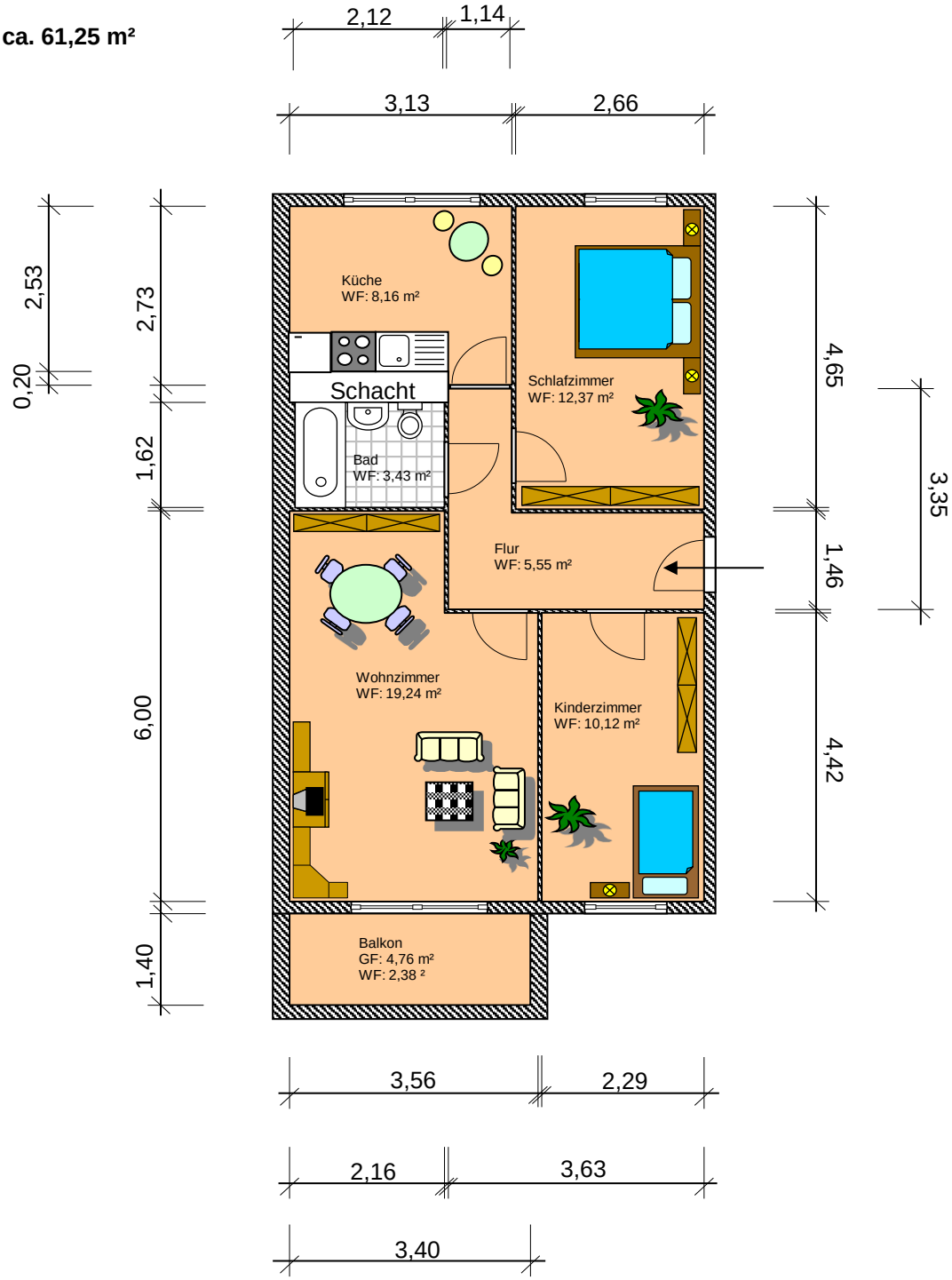

gezeichnet	Datum 29.05.2007	**GWB mbH**
Maßstab M1:100	Ort **An der Holzecke 25** **3-Raum-Wohnung 4. Obergeschoss links** Darstellung **Grundriss**	Zeichnung **Nr. 36**

Alle Maßangaben sind ohne Gewähr.